

見よまい、読もまい

だんだん

2022年版

編集・発行

障がい者総合支援センター 暖

〒471-0065 豊田市平芝町 5-13

TEL 0565-37-1781

FAX 0565-37-1737

E-mail dan001@hm7.aitai.ne.jp



今年の表紙は空き缶回収の様子です。毎月、暖周辺のお宅を訪問して、回収しています。現在は密を避け、2グループに分かれ、対面時にはマスクを着用しています。地域の方にお会いし、挨拶をしたり、励ましの言葉をいただいたりするのが楽しみです。

地域の皆様、いつもありがとうございます！これからもご協力をお願いします。

今回の紙面

花めぐり

- ✧逢妻女川
- ✧西山公園
- ✧鞍ヶ池
- ✧竹村コスモ畑

ちょっとドライブ

- ✧豊田スタジアム
- ✧桂馬記者の駅取材日記

だんページ

- ✧暖の園芸日記
- ✧施設紹介

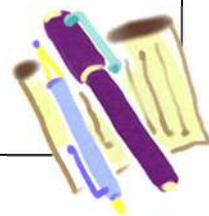

花めぐり



豊田市の花のきれいな場所を4か所取材しました。

色とりどりの花々、風に揺れる花々。花を見て、風を感じて、香りをかいで、身も心も癒されます。満開の時期にタイミングを合わせるのは難しいですが、みなさんも美しい花々を見に行ってみてはいかがでしょうか？

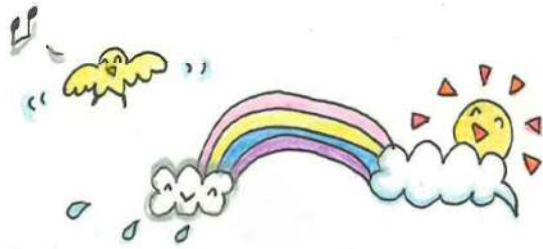

①逢妻女川の彼岸花

彼岸花の群生地として有名。川沿いの真っ赤な花の帯は見ものです。



②西山公園のバラ

いろいろな庭園がつけられていて、バラ園も有名です。約650種類2,500本のバラが植えられているそうです。



③鞍ヶ池公園のチェリーセージ

芝生広場、動植物園、キャンプ場やアスレチック、カフェと、一日楽しめる複合施設です。英国庭園や四季の古里で、いろいろな花と出会えます。



④竹村のコスモス

竹村駅の近くの線路沿いに、広いコスモス畑があります。環境保全会の方が整地して、手入れをしてくださっているそうで、毎年見事な花が咲きます。





逢妻女川の彼岸花



彼岸花の群生地として有名な逢妻女川を、神田記者と小山記者が取材しました。

豊田市南西部を流れる逢妻女川。天王橋（丸根町）から男橋（宮上町）間、450メートルの両岸の土手に、9月下旬から真っ赤に染まる色鮮やかな彼岸花の光景を眺めることができます。



「逢妻女川彼岸花育成会」の方が育ててきた200万本以上の彼岸花は見応えがあります。赤い絨毯を敷いたような美しい光景に、神田記者も笑顔です。

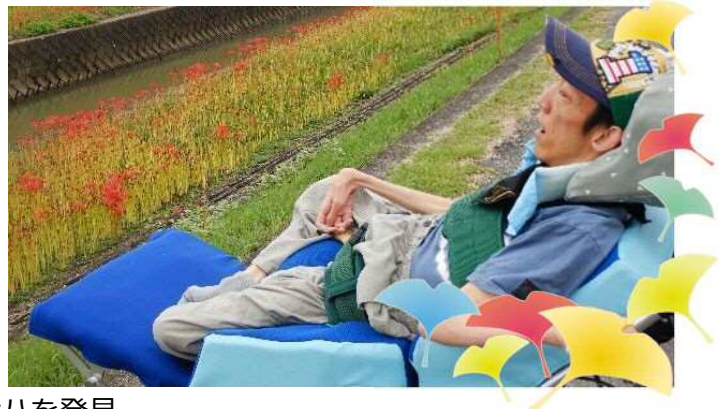

歩道を散策中、花から花へ飛び回るクロアゲハを発見。

美しい羽根をヒラヒラさせて飛ぶクロアゲハを見て、ほっこり心が和む小山記者です。



彼岸花群生地



逢妻女川彼岸花育成会では、地域を流れる逢妻女川を花で飾り住民の憩いの場にしようと1996年から川の両岸に彼岸花を植え続けています。植栽・株分け・草刈り・護岸清掃など年間通しての手入れにより約200万本の花が咲くようになりました。当面の目標は2023年までに24万球を植栽し、2028年度には300万本を超える花を咲かせることです。

逢妻女川彼岸花育成会

堤防沿いの歩道は舗装され、車椅子で散歩を楽しむことができます。

逢妻女川の彼岸花
豊田市宮上町6丁目

西山公園のバラ



四季折々の花と緑に囲まれた `都市緑化植物園、さわやかな風が心地よい5月中旬、磯村記者と杉浦記者が取材に行ってきました！！



『身障者用駐車場』



正門を入るとすぐに身障者用駐車場があります。



園内マップ
(西山公園ホームページより)

『緑の相談所』



身障者用駐車場からスロープを進むと緑の相談所の入口があります。緑化園芸の相談や花の種の配付をしています。

『多目的トイレ』

緑の相談所の横に、多目的トイレがあります。園内のトイレは、車いすで入れる広さがあり、とてもキレイです。



園内を進み、スロープを降りていくと、満開のバラが広がっています。



バラ園内の通路も整備されており、車いすの方もゆっくり見ることができます。



バラのアーチは2か所あります。外から見ても中から見上げてみてもキレイです！



磯村記者の一押しは『フロレンティーナ』
真っ赤な花びらで、美しく咲き誇る姿に惹かれます♡とてもいい香りです！

杉浦記者の一押しは『ブライダルティアラ』
白バラをバックに、キリリとした表情の写真が撮れました！



みなさんもぜひ四季折々の魅力を感じに、西山公園を散策してみてください！

バラの香りを楽しみながら休憩…



西山公園

西山町5丁目1番地

TEL：0565-31-2108

開園時間：9：00～17：00

休園日：月曜日(祝日を除く)

年末年始(12/28～1/4)

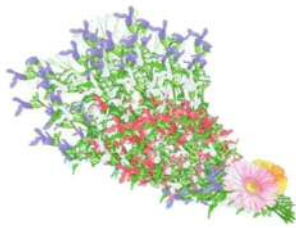

鞍ヶ池公園のチェリーセージ

中条記者と村井記者は、10月に鞍ヶ池公園の四季の古里エリアを取材しました。広々とした鞍ヶ池公園の北東の端のエリアです。



北駐車場に駐車して、スロープで園内に入れます。どの駐車場も広いので、ウェルキャブ車でも安心して利用できますね。

英国庭園



四季の古里エリアには「英国庭園」「四季の古里」「あじさいの道」があります。愛・地球博の英国パビリオンの菩薩樹が、寄贈され整備されているそうです。スイセン、レッドチャンピオンなど四季折々の花が咲き、歩いたりベンチで休憩したり、ゆっくり楽しめます。

チェリーセージの丘

英国庭園から四季の古里に向かう途中に「チェリーセージの丘」があります。初夏から初冬までの長い期間、花を楽しむことができるそうです。





案内掲示板に、年間の花の情報が載っています。



四季の古里全体を見渡せるベンチで
花に囲まれて笑顔の村井記者



多目的トイレも広くて
使いやすそうです。



一面に広がる色鮮やかな花に見惚れて
しまった中条記者



大人数でも十分休憩できる広さの屋根付きのベンチもありました。



鞍ヶ池公園
矢並町法沢 713
TEL : 0565-80-5310
営業時間 : 9:00~17:00





竹村のコスモス



竹村駅周辺にコスモス畑があるとの情報をつかみ、田中記者と二瓶記者が10月下旬に取材に行ってきました。

「線路沿い！」と聞いて桂馬記者も同行。赤・白・ピンクのコスモスが一面に広がり、風に揺れて、とてもきれいでした。



目の前のピンク色の景色を、うっとり♡眺める田中記者。

コスモス畑の中に入っていくと、思わず笑みがこぼれました。



コスモスの和名は「秋桜」
秋に桜のような花を咲かせることから名づけられたそうです。



ストレッチャータイプの車いすでも、コスモス畑の中に入ると花が視界に入りやすく、二瓶記者も夢中。ゆらゆら風に揺れるコスモスから目が離せなくなっていました。



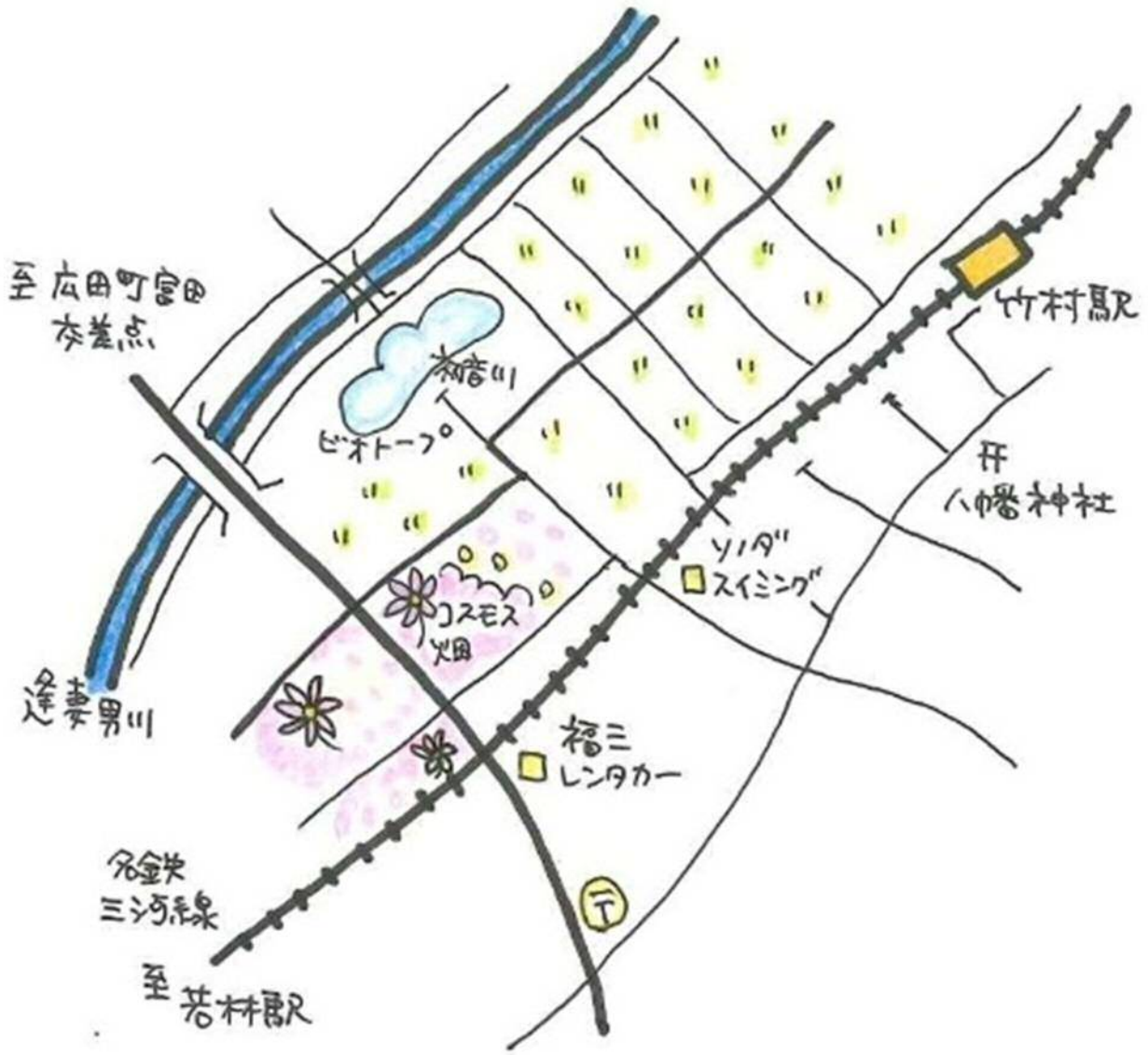

コスモス畑のすぐ横を名鉄電車が走ります。
目の前を走る大迫力の電車に、大満足の桂馬記者。



竹村のコスモス畑

豊田市中町鴻掛

名鉄三河線 竹村駅から南西へ
徒歩 10 分程度



豊田スタジアム ～外周南駐車場側～

豊田スタジアムはサッカー専用スタジアムです。収容人数は4万人、サッカー専用スタジアムとしては埼玉スタジアムに次いで日本で2番目の大きさ！矢作川のほとりに立ち、豊田大橋から見る姿も圧巻。週末にはスタジアム周りを2～3周ウォーキングしているという健脚の大山記者が、日比記者とスタジアムの南駐車場から外周取材してきました。

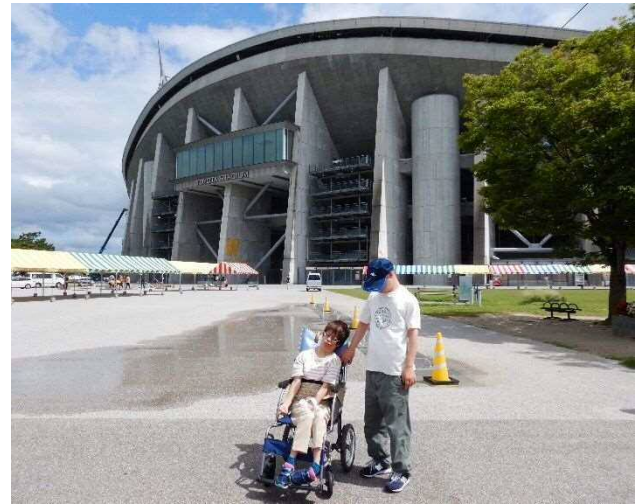

南駐車場には身障者用駐車場があります。



南駐車場からスタジアムを見て左手に階段が、右手にスロープがあります。階段の左右にトイレがあり、左側が男性用、右側が女性用、多目的トイレもあります。



十分な広さがあって、大きめの車いすの方にも使いやすそうです。とてもきれいでした。



南駐車場から広いスロープの道をゆっくり登っていくと、次第に見えてくる大きなスタジアムに気持ちもワクワクします♪



自販機や休憩できるベンチがあちこちに設置されています。
 大山記者は週末のウォーキングのとき、ベンチでカフェオーレを飲むそうです。
 豊田大橋もよく見えて、景色も最高！ 木陰でノドを潤して、のんびりできそうですね。



スタジアム内を網越しに眺めていたら、通りかかったスタッフの方が中に入れてくれました!!
 久しぶりにスタンドに入った日比記者。以前スタジアムで観たB'zのコンサートを思い出して話してくれました♪



噴水もありますよ～



取材日は、歩いているうちに雲が減って、青空が広がって
 いきました。大きなスタジアムを眺めてのウォーキングは
 とても気持ちがよかったです。

週末には、季節のイベントもよく行われている憩いの場！
 皆さんもお天気の良い日に、リフレッシュを兼ねて、お出
 かけしてみませんか？



豊田スタジアム
 豊田市千石町7丁目2番地
 0565-87-5200



桂馬記者の駅取材日記

～愛環梅坪駅～



桂馬記者がさまざまな駅をめぐり、徒然なるままに記事を書く、その名も「桂馬記者の駅取材日記」。今回は、愛知環状鉄道の「愛環梅坪駅」と暖周辺の電車ウォッチングスポットの紹介です。

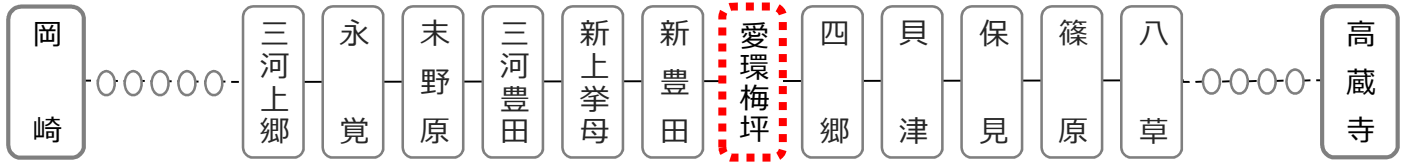

愛知環状鉄道は、岡崎市の岡崎駅から豊田市、瀬戸市を経て、春日井市の高蔵寺駅に至る鉄道路線です。愛知県を一周している環状線ではないのに「環状」なのは、「環状線にするつもりだった」とか「岡崎駅から JR 東海道線に、高蔵寺駅から JR 中央本線に乗り換えれば、名古屋駅で繋がっているから」とか…。

岡崎・豊田・瀬戸市民からは「愛環」の愛称で親しまれています。

駅名に「愛環」とつく駅は、愛環梅坪駅のみです。



エレベーターを乗り継いでホームに上がります。

プラットフォーム



2階

1階改札口

駅前はロータリーになっていて、車で送り迎えしてもらうのも便利です。



ホームからは、お天気が良ければ遠くの山々や、名鉄三河線・豊田線の列車も見ることができます。



愛環梅坪駅から新豊田駅までの線路沿いには、お勧めの電車スポットがあります。



まずは、安長寺前の高台から見下ろす『★スポット1』



愛環梅坪駅から徒歩15分（愛環梅坪から西へ5分、コメダ珈琲店前のT字路を南へ10分）。のぼり坂でも大丈夫な方はぜひ桜の開花時期に！途中の桜とユキヤナギも、とても綺麗です。



電車ウォッチング★スポット



いろいろな色やラッピングの列車が楽しめるのも、愛環ならではの

線路の上を走る道路の歩道から、新豊田駅へ向かう電車が見下ろせます。



平芝町4丁目交差点から南へ延びる歩道を進み、用水路をUターンするように水路脇を北東へ…



すぐ横を電車が走る 迫力の穴場スポット！



園芸好きの二瓶さんと那須さんが、暖の園芸活動を紹介するコーナー！



暖の園芸日記

今年もたくさんの野菜や花を育てました！



二瓶さんの収穫記録

玉ねぎ



美味しそうな
玉ねぎが
採れました！

どんな料理に
しようかな♪

チンゲン菜



立派に育った
チンゲン菜

待ちに待った
収穫の日～

かぶ



掌サイズの
かわいいカブ

今年の冬は
たくさん
採れました！

ブルーベリー



今年のイチオシ
はブルーベリー

たくさん採って
ジャムを
作るんだ♪



那須さんのオススメ野菜



今回はラディッシュ
に挑戦！
「レッドチャイム」
というかわいい名前の
種を選びました。



土を混ぜる作業が一番好き
です。



たくさん芽がでました！



きちんと間引き
もします。
大きくな～れ♪



イモムシくんは葉っぱを
食べられてしまい、少し
早めの収穫となり…。
小さめのラディッシュで
すが、赤くて、コロンと
丸くて、おいしそう！



暖では、いろいろな野菜や植物を育てています！ お越しの際はぜひ見に来てください！

豊田市障がい者総合支援センター 暖

暖は、障がいのある方が通う施設（生活介護事業所）です。「どんなに障がいが重くても、社会の中で役割をもつ」をモットーに、地域の中で一人ひとりが自分らしく充実した生活を、楽しく安心して過ごせるようサポートしています。



暖の1階に
あります！

おしゃれな雑貨屋さん

だんのちいさなお店



手づくり雑貨のお店です。
世界にひとつの素敵な雑貨に出会えます。

グループ活動で利用者一人ひとりが役割を持って手作りした雑貨を販売しています。

羊毛、小麦粉、牛乳パックから生まれた雑貨がたくさんあります！
近くにお越しの際に、ぜひお立ち寄りください。

《開店時間》 10:00～17:00（土、日、祝日のぞく）
豊田市平芝町5-13 TEL: 0565-37-1781
e-mail: dan001@hm7.aitai.ne.jp FAX: 0565-37-1737
ホームページ: <http://www.fukushijigyodan.toyota.aichi.jp>



駐車場への車の出入りは南側のみ



※名鉄豊田線「梅坪駅」から徒歩20分。
愛知環状鉄道「愛環梅坪駅」から徒歩20分。

※車でのお越しの際は、職員駐車場をご利用ください。
車椅子の方、歩行障がいのある方は、暖・第二ひまわり敷地内の乗降場所をご案内いたします。
事前にご連絡ください。

“だんだん”ってなに？

「だんだん」は、暖の新聞サークルがつくっている新聞です。施設名の「暖(だん)」と出雲弁の「ありがとう」という意味を含んでいます。

暖のことを多くの人に伝え、重症心身障がいの方でも安心して利用できる場所を紹介することを目的としています。

サークルメンバーが、地域のお店・公共施設などへ出かけ取材活動を行います。『お店の雰囲気は？』『店員さんはどんな人？』『車いすで利用はしやすい？』など、メンバーそれぞれの視点で取材をします。自分の得意なことを自分の役割とし、一人ひとりの魅力を活かして取材をし、メンバーの笑顔を添えて取材協力先や公共施設などに置かせてもらっています。また、豊田市福祉事業団のホームページからもご覧いただけます。

新聞サークルメンバー紹介



鈴木 桂馬 さん



杉浦 大地 さん



村井 千明 さん



大山 賢悟 さん



磯村 夏海 さん



平 英晃 さん



中条 彰宏 さん



神田 都 さん



小山 泰一 さん



日比 裕美 さん



二瓶 賢一 さん



田中 知子 さん